夕刊 臺灣日日新報 七月三日

南支空陸呼應して粤漢線敵軍に鐵槌
我が主力、高橋墟突入

太湖東南地區清鄕
一日を期し第一期工作

陸軍關係司政長官發令
臺灣關係 一番ヶ瀬、木原、石川三氏

三氏の略歴

臺灣での經驗活かす
木原圓次氏談

石川定俊氏談

日滿經濟懇談會閉幕

支那事變茲に第五周年
同歡共苦を國策に
大東亞戰に協力する國府

戰爭に全面協力

同歡共苦

抗戰無力感浸透す

グジャーック地區猛攻
獨軍ナポレオン街道進擊

獨伊軍空陸呼應
英軍を急追粉碎

アラメイン完全攻略

上院も猛烈な質問戰

ア港の陷落迫る
獨軍强襲戰車師團驀進

ア港地區空襲

一應危機を脫す
英內閣不信任案否決

南阿聯邦徵兵召集

埃及政府引揚準備
英軍雪崩打つて潰走

英、ア港陷落を觀念

在土米英人に引揚げ勸告

八十九萬噸擊沈
六月中獨潛艦の戰果

レニングラードを砲擊

宛然旅順陷落の感
セバストポリの陷落

獨の巨大な要塞砲
セバストポリ攻擊に出現

本島治水事業に多大の功績
八田堰堤の記錄

故八田技師特旨敍位

キスカ、アッツ失陷
米國に重大打擊
ソ聯各紙一齊に論評

翼贊政治會運營方針を協議

施設、鍊成部長に岩松氏

人事

結核 ツベルキール

マレー語 敎習レコード 大南洋へ 雄飛せんとする者は先づ大南洋の共通語マレー語を!! テキスト附

急性 慢性 化膿症に
アルバジル錠 山之內・二基ズルフォンアミド劑
山之內製藥株式會社

たむし 水虫 皮膚病に
外布專効 タムシ液 丹平商會
主効 たむし、水虫、くさ はたけ、いんきん
特長 殺菌力が强く かゆみを止め タヾレを乾し 患部を縮め 速く快く効く
シマズ、痛ます 小兒も安全奏効! 皮下への吸收早く、深部に直接作用し充分に奏効する最進步の良劑です

あらゆる化膿性疾患に
適應症 淋疾 感冒・肺炎 婦人科疾患 扁桃腺炎 丹毒・中耳炎 眼科疾患
最も進歩した スルフォンアミド劑
製法特許
錠
大日本製藥株式會社

比島方面各部隊に慰問演劇團を派遣

島民の感謝披瀝第二彈

赤誠

演劇

白刃一閃・敵屍累々

皇軍獨得の白兵戰で小癪の敵兵殲滅

南支軍精鋭部隊從軍記

【南支〇〇前線にて山口本社特派員發】

不測の

主力を

桑田に

國民蓄貯組合大會

婦人錬成會

けふ第六回開會式

"兵隊はもう懲々だ"

敵捕虜の告白

【南支〇〇前線にて山口特派員發】

今や潰滅一路

山出しの捕虜

"前進と構へ"

樋口軍参謀長今夜放送

三佳作に海軍武官賞

大東亞戰爭美術展に更に華を添ふ

ハワイ爆撃

ミンダナオの市街戰

シンガポール攻撃の命下る

榮譽に獻金軍司令部へ國防獻金

竹内軍曹英靈

けふ・自宅へ凱旋

鐵砲の射方は

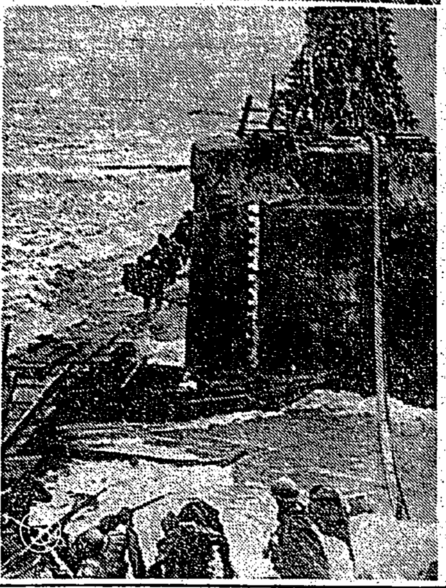

躍動する新中國【1】

(1)支那事變勃發の盧溝橋は雲のたたずまひに漁夫の歩みに今は樂しい平和境(2)物資は奧地から運ばれる保津河の水路(3)破壊された橋梁を進撃する皇軍部隊―以上寫眞提供

學徒奉公隊專用の國防訓練場近く起工

測量、整地は隊員が奉仕

經濟研究座談會

けふ・經濟關係者參集開かる

皇奉運動の徹底へ

男女青年に各種訓練

司法事務講習會

懸賞當選發表

個人厚生に重點

全國社會事業大會より歸臺

臺北州下女子中等學校軟式庭球大會

寒心すべき經濟事犯

食糧品の違反が斷然首位

殉職三氏略歴

ポンプ車一臺を獻納

南方特急往復葉書

印刷終り前線へ發送

新竹市内各派出所毎に防諜團組織

大倉商行にきついお灸

祖國

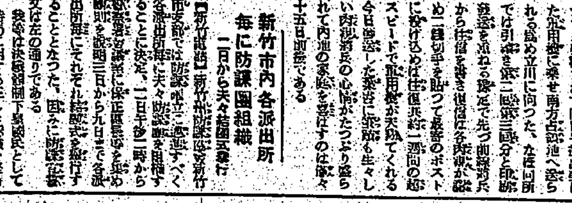

三國志

(801)

(赤壁の卷)

吉川英治作

矢野橋村畫

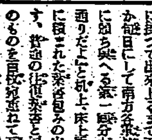

蜀人・張松 (一)

コクヨの帳簿

堅牢 優美

大阪 黒田國光堂 東京

あしの衛生にらへんで

むれる ぺとつく みずむし から足や水虫に悩む時季…… 藥用香粉を 足にふりかければ 足の衛生は萬全

五十錢・一圓

エビオス

脚氣 疲勞 脱力

……に本劑の連續投與が賞用される。食慾を振起し、便秘を矯正して、榮養失調を恢復すると共に……脚氣特有の倦怠感と疲勞を排除し、能率を向上せしむ。

EBI 6-27

二〇〇錠 一〇〇瓦

製造元 大日本麥酒株式會社

東京・大阪 田邊商店

パピリオクレーム

クレーム三種

普通 ベニシングの方に(男子供も)

荒れ性の方 寒い時に

白粉下 うすくのばせば、永く保つ。

デパート有名店ニ有リ 見本切手四セン

東京市麻布區本村町・伊東化學研究所

粉白粉 12色

練白粉 12色

口紅 8色

鍛錬に

胃腸・榮養・疲勞

錠劑 わかもと

強靭な體力は充實せる榮養から

大人も子供も榮養を無視した鍛錬では效果が舉りませんが、わかもとは胃腸を强化して食物の榮養化率を昂め、疲勞を防ぐビタミンBを豊かに補給して頑健な體力を養成します。

乳兒に粉末

一日 數錠

東京 わかもと本舖

臺灣日日新報
本日夕刊共六頁

國府發展に全幅協力
安居樂業の天地樹立
堀情報局第三部長　重慶の弱點を衝く

立派

塗炭

北支

簡單

默々、北邊の防備固し
關東軍片倉大佐放送

來襲

浙贛線西進部隊の戰果

蘇淮地區の戰果　六月中

交換船淺間丸　ニヤベ入港

督府勅任級異動　發令

任臺灣總督府文敎局長　西村高兄

任臺灣總督府事務官　劉明朝

理事（二）鐵道部長を命す　佐治孝德

任臺灣總督府交通局長　蒲尾君亮

任臺灣總督府專賣局長　梁井淳二

任臺北州知事　鈴木秀夫

任新竹州知事　宮木廣大

任臺南州知事

將兵の心を心とし全力を盡し度い　一番ケ瀨佳雄氏談

內務省異動

チャーチルを彈劾
英議會痛烈極む

ベヴァン議員

ホーアベリシャ議員

滿洲國共同防衞
赫々死歿者に贈勳

京都市長に篠原氏內定

戰死將兵二十七萬
獨軍一年間の損失發表

淡水飛行場長に少路航空官任命

米、敵國人に裁判を受ける權利を停止

內務辭令

厚生省異動

財務局長專屬に大賀氏就任

エジプトの獨立保障
獨伊兩國の共同聲明

改組か否か　埃及戰況如何で

豫算編成打合

獨軍攻勢順調に進展
熾烈な各戰線の展望

南部戰線

北部戰線

中部戰線

ソ聯の黑海艦隊命數全く谷まる
セバストポリ陷落の影響

ア港の危機迫る
英艦隊の所在が問題

劣勢の米軍戰車
生產相下院で辯明

大東亞共榮圈　確立！無電技術の完成！
登夜間部　生徒募集（入學隨意）
創立昭和九年　最高無線通信士の養成　名實共に完成！智育・德育・體育の練成機關
武藏野高等無線電信學校
校長 正四位 建部光麿
東京市澁谷區鶯谷町八番地

無線通信機製作專門
東京電氣株式會社　川崎市

講談社の繪雑誌◎七月號が出ました。
定價十五錢（送料二錢）　大日本雄辯會講談社發行
コドモアバナシ
入學前後のお子様方の爲の、明かるくやさしく、健康な繪雜誌です。
特輯（二度東亞戰爭記念號）シンガポール占領　ツヨイ日本軍
特輯　文…後藤　繪…吉田郁三郎　やさしく美しい繪話　テフテフノユメ
◎繪話「アサガホ　ユフガホ」文…水上不二　繪…河目悌二
◎繪話「コダヌキマメチャン」文繪…島田啓三
◎繪話「オサルノシクジリ」文…千葉省三　繪…芳賀まさを
◎繪話「カヘルノオウチ」文繪…深井一二郎
◎母の頁「シンガポールの攻略」平櫛少佐

南方經濟懇談會編　B6判　四五〇頁　定價二圓五拾錢　送料十五錢
南方建設の基本問題
最新刊
四王天中將著　ユダヤ思想及運動
宇都宮大佐著　ユダヤ問題と日本
武藤貞一著　ユダヤ人の對日抗勢
東京　內外書房

新刊三種
理學博士 田所哲太郎編　多糖質化學（各論）　A5判四五四頁・價六・五〇　送・八〇
淺野榮助著　鑛業法規概要　A5判三七六頁　價三・五〇　送・八〇
山口高商教授 緒方英蔵 及 チエー・イングワルト共編　英語同音異義語辭典　B6判二七二頁　價二・二〇　送・六〇
東京日本橋通二丁目　丸善

大東亞決戰下少國民の軍事讀物
陸軍中佐 藤田實彥・中村新太郎 共著　陸戰の華戰車　A5判・上製　價一圓六十錢　送料十五錢
海軍中佐 古橋才治郎 監修・清閑寺健 著　潛水艦見學　A5判・上製　價一圓六十錢　送料十五錢

現代譯日本古典
監修 久松潛一・佐藤春夫
今昔物語　和田傳譯
國學者論集　藤田德太郎譯
平家物語　塩田良平譯
（B6判三〇〇頁・各一圓五十錢　〒十五錢）
東京神田一ツ橋　小學館　振替東京一五四〇七

社說

政治は太陽の輝くが如し

―長官の"嘆き心"の政治に賛す―

一

[illegible]

二

[illegible]

三

[illegible]

住宅難緩和策成る

勞務者住宅建設資金融通

[illegible]

配給統制會社創設

六日纖維製品企業整備委員會

[illegible]

木炭增產へ 農林省の計畫

[illegible]

耐用年數を短縮

法人の負擔緩和を計る

[illegible]

原價計算準則決定

情報局で內容を發表

[illegible]

新職場への希望抱負

退官した三輪氏は語る

[illegible]

汕頭舊法幣の對策

絕對不安なし 現地軍當局談

[illegible]

高雄商議所役員會

[illegible]

自作農創設を協議

[illegible]

比島のクローム鑛業

問題は船腹と勞務者關係

[illegible]

石灰原石早期取引

局鐵各製糖會社に要望

[illegible]

臺灣清涼飲料水工業組合

[illegible]

肉豚需給圓滑化

きのふ關係官對策樹立

[illegible]

新文敎局長に期待

勅任級人事"異動の跡"

[illegible]

米穀對策に努む 宮木新臺南州知事語る

[illegible]

文敎は習文鍊武 新任西村文敎局長語る

[illegible]

新竹州知事 鈴木氏の略歷

[illegible]

任務の重大性痛感 新任鐵道部長滿尾氏談

[illegible]

南方の販路獲得 佐治新任專賣局長臺南で語る

[illegible]

臺灣財界指標（五月）

（單位千圓△印減少）

		本月	前月比	前年同月比
臺銀券發行高	月末殘高	239,599	△4,012	48,330
	最高	242,513	△1,128	48,934
	平均	239,550	2,627	49,235
	最低	235,409	2,335	48,831
郵便貯金（月末）		72,678	1,730	16,653
銀行勘定（月末）	預金	461,643	20,375	101,342
	貸出	523,733	△10,691	55,874
手形交換高		88,543	△7,670	△5,370
物價指數	前大戰前基準	305.11	9.05	22.22
	事變前基準	163.98	4.88	11.94
會社新設增資解散	新設 社數	—	—	—
	新設 資本金	—	—	—
	增資 社數	—	—	—
	增資 資本金	—	—	—
	解散 社數	—	—	—
	解散 資本金	—	—	—

株式 循環買、利喰賣錯綜

兒町前場況 [illegible]

兒町後場況 [illegible]

內外商況（三日）

[illegible]

新竹の一期米出廻る

[illegible]

一期作の籾 新竹州買入規格

[illegible]

東京短期前場 / 東京短期後場 / 大阪短期日步 / 大阪短期前場 / 大阪短期後場 / 東京長期後場 / 東京國債後場 / 東京銀行實株

[illegible]

[illegible]

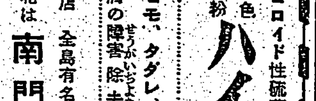

可愛いお子様の爲に

◎コロイド性硫黃配劑 肌色打粉 ハイスン

アセモ、タダレ、吹出物… 皮膚の障害除去に 迚も好評

販賣店 全島有名藥店 臺北は 南門藥局

東京生化學研究所

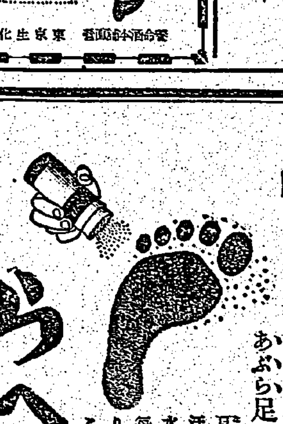

あぶら足・水むしに……

夏…むれる べとつく 汗が腐爛してあぶら足や水むしになる それには毎日藥用香粉を足にふりかけてから靴下を穿くことです。

らへんで

S10 パピリオクレーム

クレーム三種 A普通（ヘチマ…の方に） B荒れ性の方に（男子供も） C白粉のうすくのばせば、長く保つ

南方必携 胃腸・榮養・脚氣

消化器の强化と體力低下豫防

[illegible]

錠劑 わかもと

慰問袋に最適

東京 わかもと本舖

淋病 短期內服

快心の治療 治療期間の化學的短縮により

急性淋疾慢性淋疾・女子淋疾

內服 ケンゴール

1クール 1.50 2クール 2.80 4クール 5.30 病院用 13圓

[illegible]

東京市芝區通新町十三番地 總代理店 合名會社 河原商店

支那事變記念特別講演

長谷川總督きのふ南方資料館視察

皇奉宜蘭市支會推進員常會

紙芝居競技會開催

臺南高工迎へ

支那事變記念特別講演

前進の構へ萬全に 長期戰を勝ち拔け

樋口軍參謀長放送要旨

米英　欧洲　牙城　確立　原理　撃滅　國民　皇軍

東支那海で殉職の 英靈弔ふ陸軍省葬

きのふ青山齋場に執行

皇國の前途益々洋々

第五回支那事變記念日を前に 牟田口部隊長語る

"防諜堅くして國強し"

近く・國民防諜强化運動展開

我が　國民　聖戰

防諜訓

テルモライツ

敬神教化 指導者錬成講習會

きのふから草山で開會

農村醫療の徹底運動

更に活潑化 廿日から醫學徒活動開始

臺北商議所扱の慰問袋獻納

きのふ海軍武官府へ

優良國員の表彰式

參與、奉公委員會開催

きのふ 皇奉花蓮港廳支部

銃劍道訓練大會

支那事變記念日に花蓮港で

長谷川總督 きのふ 南方資料館視察

皇奉宜蘭市支會推進員常會

總督の方針に則り努力

我等の新知事栗井さん語る

海洋精神を昂揚

基隆で"海の記念日"行事を協議

文化映畫會

紙芝居競技會開催

臺南高工迎へ ラグビー試合

臺北州下高專軟式庭球

登山とハイク 五日

米穀對策に努む

宮木新臺南州知事語る

南方の販路獲得

佐治新任專賣局長臺南で語る

臺灣財界指標

官軍入城　日本名婦傳　故山の大西郷　梅田雲濱　和氣淸麿　全國書房

漢方 中山胃腸藥 勝ちぬく爲には健康を！ 試藥說明書進呈 中山研究所

ニュース映畫會 アリューシャン列島强襲 上海諜報團檢擧 ビルマ復興 本日明日 公會堂

第五回決算公告 丸吉商事株式會社

公告 東隆商行

南門藥局 臺北は 皮膚の障害除去に

父富山儀六月十一日郷里に於て死去致し候 男 根本重德 親戚 友人

山本義堯殿御逝去被遊候ニ付此段謹告仕候 昭和十七年七月四日 合資會社山本商店 日清製油株式會社 日本黃麻工業會社 大正醬油株式會社 臺灣蓖麻蠶株式會社 旭興業株式會社 臺灣麻袋納入組合 滿洲特產物臺灣輸入組合 滿洲特產物臺灣輸入組合 臺北市城北地區防衛團 臺北市會 臺北區海外渡航協會

父山本義堯儀去ル六月二十四日午後十時死去致候處來ル六日午後四時三橋町葬儀堂ニ於テ神式ニ依リ本葬儀相營ミ可申候ニ付此段生前辱知諸彥ニ謹告仕候 昭和十七年七月四日 臺北市永樂町一丁目 男 阿部泰麿 妻 小泉良子 弟 古澤丈雄 友人 木村泰助 山本眞作 武嶋節治 重田井榮平 櫻井貞夫 島田次治 貝山敬郞 坂好美 福辰次 田淸港 代 總 人 俊吉

父李種玉儀 ... 男 李山外 ... 友人 ... 代 ...

志願兵を送る熱誠
臺灣一家の麗しい姿

汕頭爆藥事件解決
首魁は食に窮した便衣隊一味

南投神社造營

申合せを歡喜力行
臺南市で隣組運營指針を決定

軍事援護を強化
臺中州で重要案件協議

金屬類回收
彰化市郡の打合

臺東廳下徵兵檢查

體力檢定打合

高雄州下で健民運動座談會

防諜觀念昂揚
羅東郡週間行事

屏東青少年團八日に結團式

臺中水產議員決定

目標六十五萬圓
南投郡貯蓄割當

國語不解者
北斗郡が三ケ年計畫で一掃へ

建設する部隊 (一)
銃とペンでの敢鬪
"學べ使へ日本語" の運動

支那事變記念行事

親切標語募集

都市對抗野球戰

赤誠の獻金
軍司令部
國防獻金

大東亞戰戰捷日誌

▲六月一日南支派遣軍發表……

▲五日大本營發表……

▲六日大本營發表……

▲七日大本營發表……

愛の赤道 (112)
竹田敏彦 作
都竹伸一 畫

ひとりの春 (八)

小心・恐怖矯正
ドモリ
東京正生院

三井生命

今日の映畫
芳乃館
國際館
新世界館
大世界館

歌ふ高峰・佐野・三浦の青春
高原の月
松竹抒情音樂名篇
四日封切
榮座 臺北劇場

家族
新しい喜劇の創造・成功！
田中絹代 佐分利信 三宅邦子

慢性胃腸病に
アルス胃腸藥

澁谷齒科醫院
福島外科醫院
片田醫院
梅野醫院
藤村醫院

エルビオゲン錠
榮養強化に
強力榮養源
本劑は…〔我社獨特の培養法により創製された〕乳酸菌（ビタミンB_2）を主劑とし特に牛肝エキス・カルシウム・ビタミンDを適切に配合す。
從つて…左の効果顯著なり
胃腸發育・齒血補骨・整腸疲勞促强進…
適應症 消化不良 食慾不振 自家中毒 便秘 常習便秘 母乳不足 妊娠脚氣 榮養不良 腺病質
東京・蒲田 ライオン製藥株式會社

強い良い歯でよく噛む
半煉の仁丹歯磨
一度使へば忘れがたき香味と感觸の良さ
殺菌清掃力美白作用も満点！
姉妹品 仁丹煉歯磨 仁丹粉歯磨 仁丹歯ブラシ
JINTAN'S SEMI-TOOTH PASTE